



# Indagine sulle Opinioni degli Studenti Risultati Primo Periodo a.a. 2014/2015

Prof. : ANDREA CESTER

Attività didattica

Appartenente al Corso di Laurea Magistrale

ELETTRONICA ORGANICA E MOLECOLARE  
(INP3050188)

Ingegneria elettronica (IN0520)  
Sede: Padova

Periodo di Lezione: *Primo Semestre*

Apertura Questionario: *11/12/14 - 15/03/15*

Questionari Visionati	Questionari Compilati	Questionari Rifiutati
14	13	1

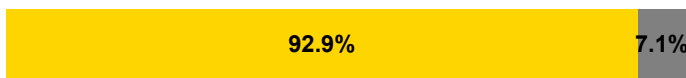

%Questionari Compilati  
 %Questionari Rifiutati

## Distribuzione Studenti

Studenti NON frequentanti	0
Studenti che hanno frequentato in anni precedenti	0
Studenti che hanno frequentato meno del 50%	0
Studenti che hanno frequentato più del 50% delle	13

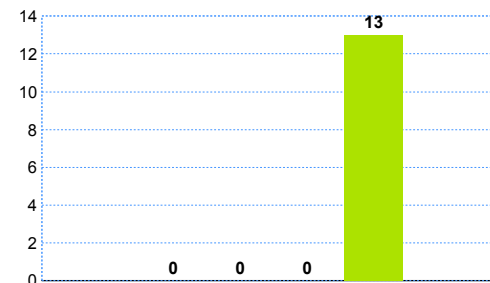

## Sezione Frequentanti: Indicatori di sintesi

Questi indicatori si riferiscono agli studenti frequentanti (studenti che hanno frequentato più del 50% delle lezioni nell'anno corrente).  
Gli indicatori di sintesi vengono elaborati solo per le attività che presentano più di 5 studenti frequentanti.

### Soddisfazione Complessiva

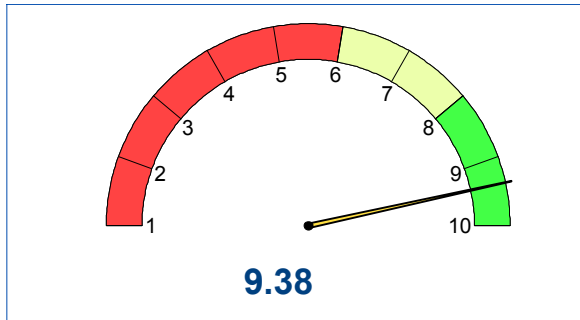

#### Media delle risposte al quesito:

**F13-** *Complessivamente, quanto si ritiene soddisfatto di come si è svolto il corso?*

**Risposte valide: 13**

### Aspetti Organizzativi

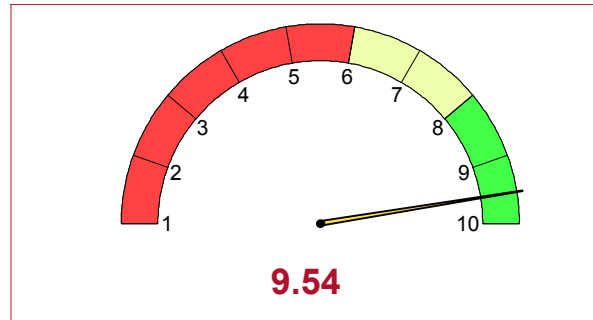

#### Media delle risposte ai quesiti:

**F01-** *All'inizio delle lezioni gli obiettivi e i contenuti di questo insegnamento sono stati presentati in modo chiaro?*

**Risposte valide: 13**

**F02-** *Le modalità d'esame sono state definite in modo chiaro?*

**Risposte valide: 13**

**F03-** *Gli orari di svolgimento dell'attività didattica sono stati rispettati?*

**Risposte valide: 13**

**F09-** *Il materiale didattico consigliato è stato adeguato?*

**Risposte valide: 13**

### Azione Didattica

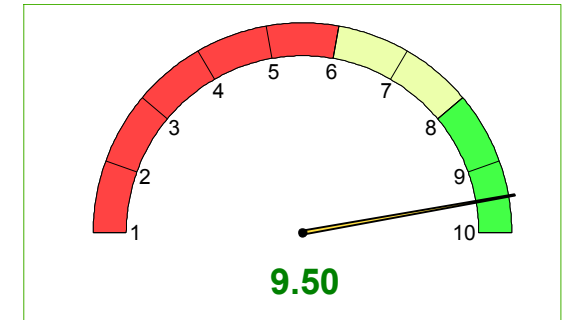

#### Media delle risposte ai quesiti:

**F07-** *Il docente ha stimolato/motivato l'interesse verso la disciplina?*

**Risposte valide: 13**

**F08-** *Il docente ha esposto gli argomenti in modo chiaro?*

**Risposte valide: 13**

## Sezione Frequentanti: Risultati singole domande

		Risposte Valide	non so/ non pertinente	Media	Median a	% numero risposte		
						sotto 6	tra 6 e 8	sopra 8
<b>Soddisfazione complessiva</b>	Complessivamente quanto si ritiene soddisfatto di come si è svolto il corso?	13	-	9,38	10,00	15,4%	84,6%	
<b>Aspetti Organizzativi</b>	All'inizio delle lezioni gli obiettivi e i contenuti di questo insegnamento sono stati presentati in modo chiaro?	13	-	9,54	10,00	15,4%	84,6%	
	Le modalità d'esame sono state definite in modo chiaro?	13	-	9,62	10,00	15,4%	84,6%	
	Gli orari di svolgimento dell'attività didattica sono stati rispettati?	13	-	9,69	10,00		100%	
	Il materiale didattico consigliato è stato adeguato?	13	-	9,31	9,00	7,7%	92,3%	
<b>Attività Didattica</b>	Il docente ha stimolato / motivato l'interesse verso la disciplina?	13	-	9,77	10,00		100%	
	Il docente ha esposto gli argomenti in modo chiaro?	13	-	9,23	9,00	7,7%	92,3%	
	Il docente è stato reperibile nell'orario di ricevimento per chiarimenti e spiegazioni?	11	2	9,73	10,00		100%	
	Laboratori, esercitazioni, seminari se previsti nell'insegnamento sono stati adeguati?	13	-	9,54	10,00		100%	
<b>Contenuti e Programma</b>	L'insegnamento è stato svolto in maniera coerente con quanto dichiarato sul sito Web ?	11	2	9,82	10,00		100%	
	Indipendentemente da come si è svolto il corso, i contenuti dell'insegnamento sono stati interessanti per lei?	13	-	9,38	10,00	15,4%	84,6%	
<b>Carico di lavoro percepito</b>	Le conoscenze preliminari da lei possedute sono risultate sufficienti per la comprensione degli argomenti trattati?	13	-	8,38	9,00	7,7%	30,8%	61,5%
	Il carico didattico di studio richiesto dall'insegnamento è equilibrato rispetto ai crediti assegnati?	13	-	9,08	9,00	23,1%	76,9%	

INP3050188

## Sezione Frequentanti: Suggerimenti degli studenti

Numero di risposte alla domanda: Tra i seguenti miglioramenti possibili indichi quali ritiene più utili (massimo tre scelte)

Migliorare il coordinamento con altri insegnamenti	5
Fornire più conoscenze di base	2
Attivare lezioni serali	1
Eliminare dal programma argomenti già trattati in altri insegnamenti	1
Inserire prove d'esame intermedie	1
Alleggerire il carico didattico complessivo	-
Aumentare l'attività di supporto didattico	-
Fornire in anticipo il materiale didattico	-
Migliorare la qualità del materiale didattico	-
<b>Totale risposte</b>	<b>10</b>



### Numero di Rispondenti

Numero di studenti che hanno fornito almeno una risposta (erano previste massimo 3 scelte)

**9**

Laurea Magistrale - Ingegneria elettronica (IN0520) - ELETTRONICA ORGANICA E MOLECOLARE (INP3050188) -- Sede: Padova

## Sezione Non Frequentanti

Studenti Non Frequentanti  
 + Studenti che hanno frequentato in anni precedenti  
 + Studenti che hanno frequentato meno del 50% delle lezioni

Non sono presentate ulteriori analisi sui Non Frequentanti per numerosità di risposte insufficiente