



Indagine sulle Opinioni degli Studenti

Risultati A.A. 2015-2016

Prof. : GIOVANNI SPARACINO

Attività didattica

Appartenente al Corso di Laurea Magistrale

INFORMATICA MEDICA (IN01103924)

Bioingegneria (IN0532)

Sede: Padova

Periodo di Lezione: *Primo Semestre*

Apertura Questionario: *18/12/15 - 04/03/16*

Questionari Visionati	Questionari Compilati	Questionari Rifiutati
53	47	6

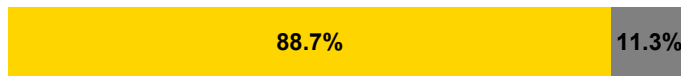

%Questionari Compilati

%Questionari Rifiutati

Distribuzione Studenti

Studenti NON frequentanti	5
Studenti che hanno frequentato in anni precedenti	0
Studenti che hanno frequentato meno del 50%	1
Studenti che hanno frequentato più del 50% delle	41

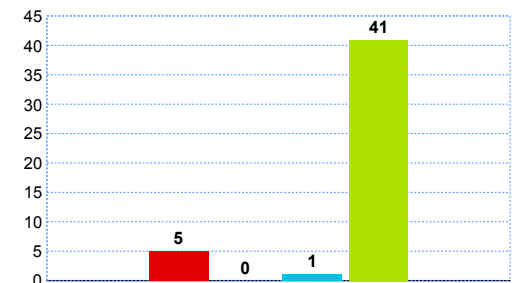

Sezione Frequentanti: Indicatori di sintesi

Questi indicatori si riferiscono agli studenti frequentanti (studenti che hanno frequentato più del 50% delle lezioni nell'anno corrente).
Gli indicatori di sintesi vengono elaborati solo per le attività che presentano più di 5 studenti frequentanti.

Soddisfazione Complessiva

Risposte al quesito F13: *Complessivamente, quanto si ritiene soddisfatto di come si è svolto il corso?*

Risposte Valide: 39

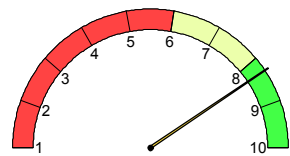

MEDIA: 8.31

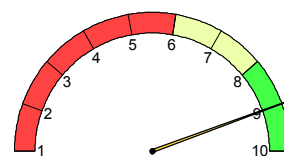

MEDIANA: 9.00

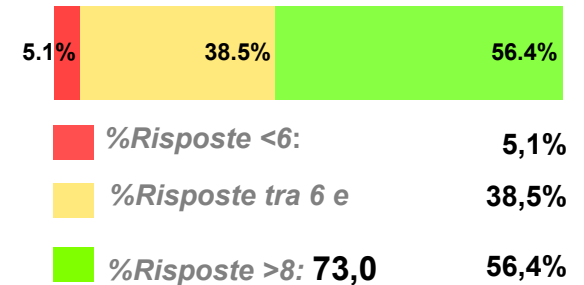

Indicatore Aspetti Organizzativi

E' composto dalle risposte dei seguenti quesiti:

F01- All'inizio delle lezioni gli obiettivi e i contenuti di questo insegnamento sono stati presentati in modo chiaro?

F02- Le modalità d'esame sono state definite in modo chiaro?

F03- Gli orari di svolgimento dell'attività didattica sono stati rispettati?

F09- Il materiale didattico consigliato è stato adeguato?

Risposte Valide: 37

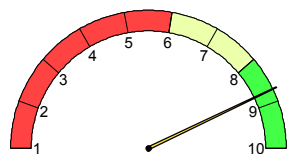

MEDIA: 8.72

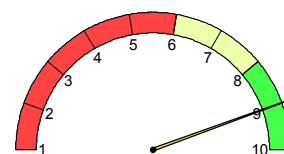

MEDIANA: 9.00

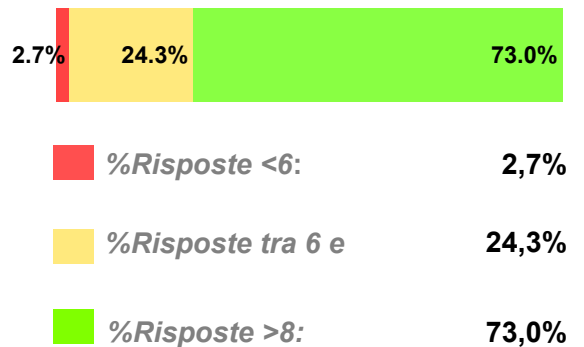

Indicatore Azione Didattica

E' composto dalle risposte dei seguenti quesiti:

F07- Il docente ha stimolato/motivato l'interesse verso la disciplina?

F08- Il docente ha esposto gli argomenti in modo chiaro?

Risposte Valide: 39

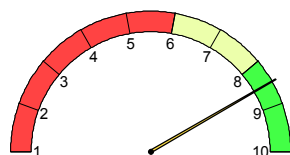

MEDIA: 8.50

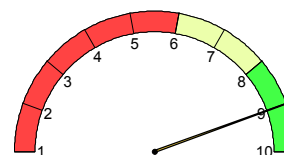

MEDIANA: 9.00

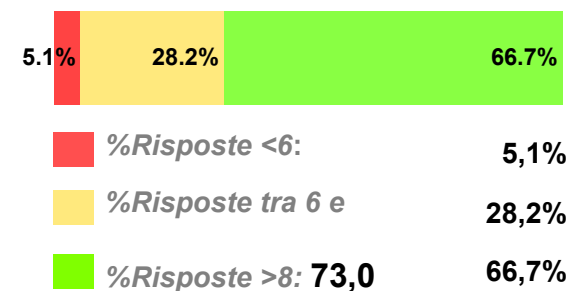

Sezione Frequentanti: Risultati singole domande

		Risposte Valide	non so/ non pertinente	Media	Median a	% numero risposte			Riferimento CDS	
						sotto 6	tra 6 e 8	sopra 8	media CDS	Posizione
Soddisfazione complessiva	Complessivamente quanto si ritiene soddisfatto di come si è svolto il corso?	39	-	8,31	9,00	5,1%	38,5%	56,4%		
Aspetti Organizzativi	All'inizio delle lezioni gli obiettivi e i contenuti di questo insegnamento sono stati presentati in modo chiaro?	38	1	8,58	9,00	2,6%	34,2%	63,2%		
	Le modalità d'esame sono state definite in modo chiaro?	39	-	8,62	9,00	5,1%	30,8%	64,1%		
	Gli orari di svolgimento dell'attività didattica sono stati rispettati?	38	-	8,95	9,00	3,0%	24,0%	74,0%		
	Il materiale didattico consigliato è stato adeguato?	38	-	8,74	9,00	5,3%	31,6%	63,2%		
Attività Didattica	Il docente ha stimolato / motivato l'interesse verso la disciplina?	39	-	8,31	9,00	7,7%	35,9%	56,4%		
	Il docente ha esposto gli argomenti in modo chiaro?	39	-	8,69	9,00	5,1%	33,3%	61,5%		
	Il docente è stato reperibile nell'orario di ricevimento per chiarimenti e spiegazioni?	23	16	8,39	9,00	8,7%	26,1%	65,2%		
	Laboratori, esercitazioni, seminari se previsti nell'insegnamento sono stati adeguati?	36	2	8,28	8,00	2,8%	50,0%	47,2%		
Contenuti e Programma	L'insegnamento è stato svolto in maniera coerente con quanto dichiarato sul sito Web ?	33	4	8,76	9,00	3,0%	30,3%	66,7%		
	Indipendentemente da come si è svolto il corso, i contenuti dell'insegnamento sono stati interessanti per lei?	39	-	8,00	8,00	7,7%	46,2%	46,2%		
Carico di lavoro percepito	Le conoscenze preliminari da lei possedute sono risultate sufficienti per la comprensione degli argomenti trattati?	39	-	8,13	8,00	2,6%	56,4%	41,0%		
	Il carico didattico di studio richiesto dall'insegnamento è equilibrato rispetto ai crediti assegnati?	39	-	7,15	8,00	20,5%	53,8%	25,6%		